

İletişim Bilgileri

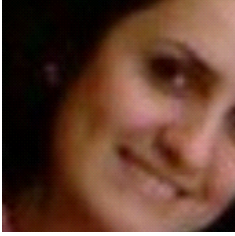

Tülay Özkan

E-Posta Adresi
tulayozkan8109@hotmail.com

Doğum Tarihi
25/10/1981

Telefon
90 (507) 825 85 26

Adres
Türkiye - Bursa - Yıldırım

Özel Bilgiler

Cinsiyet
Kadın

Uyruk
Türkiye Cumhuriyeti

Sürücü Belgesi
B

Özet Bilgi

Ön Muhasebe Ve Öğrenci İşleri Uzmanı

İş Deneyimleri

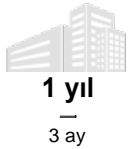

Pozisyon
Ön Muhasebe Elemanı

Firma Adı
ÖZEL BALAT ÖZGÜN KOLEJİ

Şehir
Bursa

Firma Sektörü
Eğitim Kurumları

Başlangıç Tarihi
04.2021

Bitiş Tarihi
06.2022

Çalışma Şekli
Sürekli / Tam zamanlı

İş Tanımı
TÜM E-OKUL VE MEBBİS ,KURUM NET İŞLEMLERİNİN YAPILMASI, ÖN MUHASEBE İŞLEMLERİ,

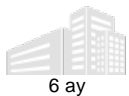

Pozisyon
Muhasebe ve Finans Sorumlusu

Firma Adı
Bursa Şehir Koleji

Firma Sektörü
Eğitim Kurumları

Başlangıç Tarihi
08.2020

Bitiş Tarihi
01.2021

Çalışma Şekli
Sürekli / Tam zamanlı

İş Tanımı
Kolejin ve 2 şubenin tüm muhasebe işlemleri, öğretmen ve personel sözleşmeleri, mebbis ve e-okul işlemleri

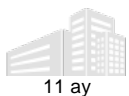

Pozisyon
Bilgi İşlem Elemanı

Firma Adı
Bilfen Okulları

Firma Sektörü
Eğitim

Başlangıç Tarihi
11.2018Bitiş Tarihi
09.2019Çalışma Şekli
Sürekli / Tam zamanlı

İş Tanımı

Tüm E-okul işlemleri, mebbis, Bilsis kayıt işlemleri,muhasebe işlemleri, Tüm sınav okumaları, Karne ve diploma basımı,



3 ay

Pozisyon

Halkla İlişkiler Sorumlusu

Firma Adı

Bursa Özel Doga Anadolu Lisesi

Firma Sektörü

Eğitim Danışmanlığı

Başlangıç Tarihi
07.2018Bitiş Tarihi
09.2018Çalışma Şekli
Sürekli / Tam zamanlı

İş Tanımı

Kurumun eğitim içeriği ile ilgili bilgilendirme yapmak, Kayıt işlemleri ve muhasebelendirilmesi,Kurum içi ve dışı eğitim faaliyetleri hakkında rapor hazırlamak ve sunmak.



2 yıl

1 ay

Pozisyon

İdari İşler Memuru

Firma Adı

BURSA ÖZEL SENTEZ ORTAOKULU

Firma Sektörü

Eğitim Kurumları

Başlangıç Tarihi
06.2015Bitiş Tarihi
06.2017Çalışma Şekli
Sürekli / Tam zamanlı

İş Tanımı

Öğrenci kayıtlarının Bilsa ve Ebos sistemine girişi ve E-okulda takibi,muhasebe işlemleri,fatura işlemleri,resmi yazışmalar,Mebbis işlemleri,E-okulda tüm işlemler,Öğretmen sözleşmelerinin tüm takip işlemleri,Halkla ilişkiler.



8 ay

Pozisyon

Yönetici Sekreteri

Firma Adı

PRİZMA DERSHANESİ

Şehir

Bursa

Firma Sektörü

Eğitim

Başlangıç Tarihi
11.2013Bitiş Tarihi
06.2014Çalışma Şekli
Sürekli / Tam zamanlı

İş Tanımı

Halkla ilişkiler,Ön muhasebe işlemleri,fotokopi işlemleri.



3 ay

Pozisyon

Ön Muhasebe Sorumlusu

Firma Adı

BURSA İNGİLİZ KÜLTÜR DİL OKULLARI

Şehir

Bursa

Firma Sektörü

Eğitim

Başlangıç Tarihi
08.2013Bitiş Tarihi
10.2013Çalışma Şekli
Sürekli / Tam zamanlı

İş Tanımı

ÖĞRENCİ ÖDEMELERİNİN TAKİBİ,AKINSOFT PROGRAMINA İRİŞİ,PERSONEL MAAŞLARI.TÜM ÖN MUHASEBE İŞLEMLERİ.



4 ay

Pozisyon

Yönetici Asistanı

Firma Adı

BURSA MENAR MENTAL ARİTMETİK MERKEZİ

Şehir

Bursa

Firma Sektörü

Dershane ve Kurslar

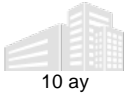
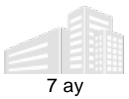
Başlangıç Tarihi
02.2012Bitiş Tarihi
05.2012Çalışma Şekli
Sürekli / Tam zamanlıİş Tanımı
Tüm resmi yazışmalar,ön muhasebe işlemleri,halka ilişkiler.Pozisyon
Muhasebe MemuruFirma Adı
BURSA SON SİSTEM DERSHANESİŞehir
BursaFirma Sektörü
Dershane ve KurslarBaşlangıç Tarihi
04.2009Bitiş Tarihi
11.2011Çalışma Şekli
Sürekli / Tam zamanlıİş Tanımı
halka ilişkiler ,öğrenci kayıtları,ödeme takipleri,ebos programına kayıtları,il ve ilçe milli eğitim müdürlükleri ile resmi yazışmalar,personel görevlendirilmesi ile ilgili işlerin yürütülmesi,personel giriş-çıkış işlemleri,banka çek-senet işlemleri,personel maaşları,fatura kesimi (eta),fotokopi.Pozisyon
Ön Muhasebe ElemanıFirma Adı
BURSA TEKNOLOJİ SERVİS MKZ
(VESTEL YETKİLİ SERVİSİ)Şehir
BursaFirma Sektörü
Ev EşyalarıBaşlangıç Tarihi
04.2008Bitiş Tarihi
01.2009Çalışma Şekli
Sürekli / Tam zamanlıİş Tanımı
Yönetici asistanlığı,açık çağrı merkezi sorumlusu,ön muhasebe,personel genel işlemleri,müşteri hizmetleri,hafta sonu ve ay sonu işlemleri,fabrika ve bölge müdürlüğü irtibatı ve mail kontrolleri,servis ve alım ve kapatma işlemleri.Pozisyon
Ön Muhasebe ElemanıFirma Adı
EKİNOKS GRUP DERSHANESİŞehir
BursaFirma Sektörü
Eğitim KurumlarıBaşlangıç Tarihi
01.2005Bitiş Tarihi
03.2008Çalışma Şekli
Sürekli / Tam zamanlıİş Tanımı
ÖN MUHASEBE İL İLGİLİ TÜM İŞLEMLER,BİLGİ İŞLEM HİZMETLERİ,GENEL YAZIŞMA VE İRTİBAT HİZMETLERİ,HALKLA İLİŞKİLER.Pozisyon
Bireysel Müşteri TemsilcisiFirma Adı
TEFAL/ZAFER PLAZAŞehir
BursaFirma Sektörü
Alışveriş MerkezleriBaşlangıç Tarihi
03.2004Bitiş Tarihi
09.2004Çalışma Şekli
Sürekli / Tam zamanlıİş Tanımı
ÖN MUHASEBE İŞLEMLERİ ,PERSONEL İŞLEMLERİ ,MÜŞTERİ TEMSİLCİLİĞİ GÖREVİNİ YAPMAKTAYDIM.



Lisans

Üniversite
Anadolu Üniversitesi

Başlangıç Tarihi
09.2017

Öğretim Tipi
Açık Öğretim

Fakülte
Açıköğretim Fakültesi

Bitiş Tarihi
...

Öğretim Dili
Türkçe

Bölüm
İşletme



Lise

Diploma Notu
0 / 0

Lise Adı
**Necatibey Anadolu meslek
lisesi**

Bitiş Tarihi
01.2000

Öğretim Tipi
Kız Meslek Lisesi

Bölüm
Moda Tasarım

Yabancı Dil

Dil

İngilizce
Başlangıç

Seviye



Yetkinlikler

Bilgisayar Bilgileri

STOYS,BİLSA ,AKBİM,ETA,EBOS,AKIN SOFT,DATASİST,WORD,EXCEL,MİCROSOFT OFİS PROGRAMLARI,

Sertifika Bilgileri

Sertifika Adı
İleri excel

Sertifika Tarihi
07.2019

Alındığı Kurum
Zen Akedemi

Sertifika Adı
bilgisayarlı muhasebe

Sertifika Tarihi
07.2008

Alındığı Kurum
AKTİF EĞİTİM MERKEZİ

Açıklama
ETA,LOGO,DATASİST,EBOS,BİLSA

Yetenekler

Hüsn-İ Hat, Ebru sanatı

Referanslar

Referansın Adı Soyadı

Çalıştığı Firma

Çalıştığı Firmadaki Pozisyon

Telefon

E-Posta

Sinem Turan	Bursa Bilfen Okulları	Okul Müdürü	05312502460	sinemturan@bilfen.com
TUNÇER SEROL	ÖZEL SENTEZ ORTAOKULU	KURUM MÜDÜRÜ	532 344 20 67	-
TEKİN ÇANGA	ÖZEL SENTEZ ORTAOKULU	KURUM SAHİBİ	532 713 57 90	-
KADİR ŞENTOSUN	SON SİSTEM DERSHANESİ	KURUM MÜDÜRÜ	0506 301 22 40	-

Özgeçmiş Güncelleme Tarihi : 17.11.2022